GRUPPO HERA

ATERSIR Agenzia territoriale dell'Emilia-Romagna per i servizi Idrici e Rifiuti

Comune di Savignano sul Panaro

IN VIAGGIO VERSO UN FUTURO MIGLIORE

Calendario Gennaio 2026-Gennaio 2027 della raccolta differenziata domiciliare.

Savignano sul Panaro Zona Residenziale Gialla

Casa

Attività

Perché la raccolta differenziata

I nostri rifiuti possono fare ancora molto per noi e, in fondo, noi dobbiamo fare poco per loro: **basta differenziarli correttamente e riciclarli**. È facile ed è utile per tutti. Facciamolo insieme!

Ogni famiglia, e **ogni attività**, ha a disposizione il proprio **kit per la raccolta porta a porta** che è strettamente personale. Fai attenzione a non confondere i tuoi contenitori con quelli dei tuoi vicini.

Esponi i contenitori/sacchi ben chiusi l**a sera precedente il giorno della raccolta.**	Inserisci l'indifferenziato solo all'interno dei **contenitori forniti da Hera** ed esponili solo quando effettivamente pieni. Non saranno raccolti **sacchi e materiali sfusi attorno ai contenitori.**	In caso di **errori di conferimento** (giorno sbagliato, contenitore scorretto o presenza di materiale non conforme) il rifiuto non verrà raccolto e dovrai esporlo nuovamente **con le modalità corrette.**	In caso di richiesta di **nuovi sacchi o sostituzione di pattumelle** potrai rivolgerti alla Stazione Ecologica più vicina.
Esponi i contenitori e i sacchi su **suolo pubblico**, nei pressi dell'accesso all'area privata, in posizione ben visibile per agevolare la raccolta e la circolazione.	Riporta i contenitori all'interno della proprietà privata dopo lo svuotamento: **è vietato** lasciarli sempre **su suolo pubblico.**	Hera si impegna a garantirti le attività di manutenzione. Tu fai la tua parte: **lava bene i contenitori**. L'unione fa la forza.	Utilizza la tua **Carta Smeraldo** per accedere alle Stazioni Ecologiche.
Se utilizzi **presidi sanitari monouso** (pannolini, ausili per l'incontinenza, sacche per dialisi...) puoi aderire al servizio aggiuntivo come da calendario chiamando il **Servizio Clienti Hera** all'**800.999.500**.	Per la **sostituzione di carrellati** danneggiati o per richieste di ulteriori contenitori puoi contattare direttamente il **Servizio Clienti Hera** all'**800.999.700** che provvederà alla sostituzione o consegna del nuovo contenitore.	Se hai una pertinenza (giardino) con superficie di verde maggiore di 150 m² puoi richiedere un contenitore carrellato in dotazione ed esporre gli sfalci **esclusivamente** quando è prevista la raccolta da calendario. Se utilizzi i tuoi contenitori (max 50 litri/10 kg) puoi esporli (max 2) esclusivamente nelle giornate di raccolta dell'organico.	

Fai un giro alla stazione ecologica

Come funziona?

Puoi portare qui i rifiuti che, per tipologia o dimensione, non riesci a gettare nei contenitori o nei sacchi per la raccolta porta a porta. **Il servizio è gratuito**.
Puoi recarti in **tutte le Stazioni Ecologiche presenti sul territorio provinciale** e ottenere uno **sconto**. Dopo aver effettuato l'accettazione scarica autonomamente dal mezzo i rifiuti e portali nel contenitore o nell'area indicata dall'operatore. All'accesso dovrai avere la **Carta Smeraldo**.

Consigli per ridurre i rifiuti:

- Scegli imballaggi poco voluminosi e facili da riciclare;
- Privilegia prodotti sfusi;
- Preferisci prodotti concentrati;
- Usa le ricariche: a parità di prodotto hanno un imballaggio più leggero;
- Evita i prodotti monouso: piatti e bicchieri, tovaglioli, fazzoletti;
- Bevi acqua del rubinetto;
- Non comprare troppo cibo, potresti doverlo gettare;
- Alcuni oggetti di cui ti vuoi disfare potrebbero interessare ad altri: portali a un mercatino dell'usato o visita www.gruppohera.it/cambiailfinale;
- Chiedi a Hera la bolletta elettronica così puoi contribuire a un risparmio di carta.

Indirizzi e orari di apertura

Savignano sul Panaro - Via S. Anna

- lunedì, mercoledì e venerdì dalle 15 alle 19;
- martedì e domenica dalle 8 alle 12;
- sabato dalle 8.30 alle 12.30 e dalle 15 alle 19.

Ritiro gratuito di rifiuti ingombranti e potature

Per i rifiuti ingombranti che per tipologia, dimensioni o peso non possono essere facilmente portati alla Stazione Ecologica, è attivo un servizio di **ritiro gratuito a domicilio.**
Il servizio è valido per:

- ingombranti domestici generici max 3 pezzi (mobili, sedie, poltrone, materassi, reti, tavoli, ecc.);
- apparecchiature elettriche ed elettroniche di grandi dimensioni max 5 pezzi (lavatrici, lavastoviglie, forni, frigoriferi, ecc.);
- grandi volumi di sfalci e potature.

Per prenotare il ritiro basta chiamare il numero del **Servizio Clienti Hera** all'**800.999.500** (attivo dalle 8 alle 22 dal lunedì al venerdì e il sabato dalle 8 alle 18) e fissare un appuntamento.
La sera prima del giorno concordato per il ritiro dovrai depositare l'oggetto ingombrante davanti al tuo numero civico in area privata, accessibile a un mezzo di medio-grandi dimensioni apponendo un cartello "Per Hera".

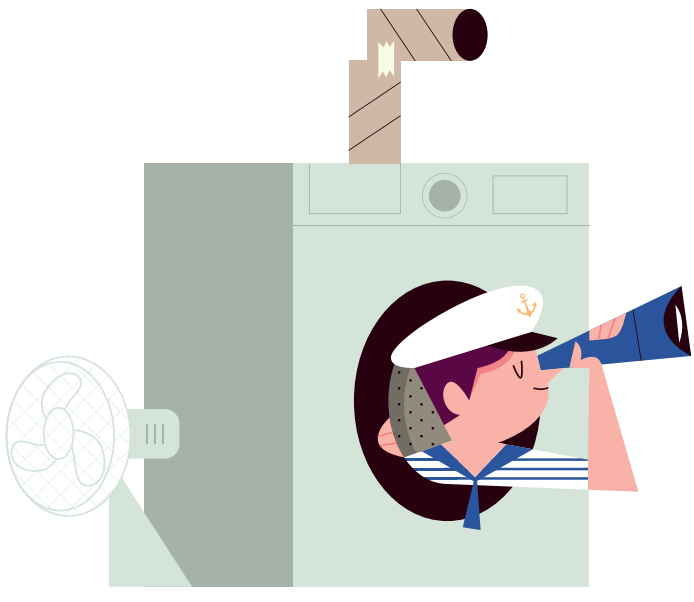

Tutti i colori della raccolta differenziata

Nella tabella sotto troverai indicate le categorie più comuni di rifiuti. Ciascuno è identificabile tramite i colori e i simboli che vedi nella legenda e che troverai anche sui bidoni e sui sacchi.

Scopri negli elenchi quali rifiuti puoi gettare in ciascun contenitore. **Separando i rifiuti correttamente ci aiuterai a dare alla terra un futuro migliore!**

COSA	Carta e Cartone	Indifferenziato	Plastica e Lattine	Organico	Sfalci e Ramaglie	Vetro
SÌ	Giornali, riviste, libri rotti, quaderni, fogli e buste, carta da pacchi, carta da fotocopie, scatole di cartone, cartoni per bevande, cartone della pizza senza residui di cibo, bicchieri, piatti e vassoi di carta.	Tutti i materiali che non possono essere differenziati.	Imballaggi di plastica (es. bottiglie, flaconi, cassette, sacchetti), bicchieri e piatti di plastica, cellophane e polistirolo. Contenitori di plastica e bombolette esaurite per alimenti o per l'igiene personale. Lattine, tappi a corona, carta stagnola, coperchi e barattoli metallici.	Scarti di cucina (compresi piccoli ossi, gusci, verdure, ecc.), filtri di tè, fondi di caffè e carta da cucina, piatti e bicchieri compostabili solo se l'etichetta riporta la norma EN 13432 per gli imballaggi e per altri materiali compostabili solo se l'etichetta riporta la norma EN 14995.	Piante, sfalci d'erba, foglie, fiori recisi e potature di siepi.	Contenitori di vetro: bottiglie, barattoli, vasetti per alimenti, bicchieri non in cristallo.
NO	Carta plastificata (es. copertine), carta oleata, carta chimica (es. scontrini), carta da forno, fazzoletti usa e getta, bicchieri e piatti di plastica o altri materiali.	Rifiuti differenziabili e tutto ciò che può essere portato alla Stazione Ecologica.	Tutti gli arredi, posate di plastica, piatti di carta o altri materiali, giocattoli, materiali accoppiati (es. cartoni per bevande). Barattoli e lattine o imballaggi di plastica che abbiano contenuto prodotti chimici pericolosi.	Tutto ciò che non è organico (ad es. mozziconi di sigaretta, lettiere per animali, legno trattato o verniciato, pannolini, assorbenti, ecc.). Non inserire liquidi.	Grosse potature e tutto quello che non è elencato nel sì.	Ceramica, porcellana, pirex, specchi, cristalli, vetro ceramico o accoppiato, occhiali, lampadine. Contenitori di vetro che abbiano contenuto prodotti chimici pericolosi.
DOVE	124 Sacchi azzurri con codice a barre o bidone.	Contenitori in base alle esigenze.	572 Sacchi gialli con codice a barre o bidone.	Contenitori in base alle esigenze.	Contenitori rigidi di tua proprietà (max 50 litri/10 kg)* o bidone carrellato Hera (su richiesta)**.	Contenitori in base alle esigenze.

→ **Carta/cartone** e **plastica/lattine:** appiattisci le confezioni per ridurre il volume.
→ **Vetro** e **plastica/lattine:** sgocciola e svuota senza sciacquare i contenitori
→ **Organico:** utilizza solo sacchetti compostabili;
→ **Sfalci:** non utilizzare sacchi neri;
* Se esponi i tuoi contenitori (max 2), puoi farlo **solo** la sera prima dei giorni di raccolta dell'**organico**.
** Se esponi i bidoni Hera, puoi farlo **solo** la sera prima dei giorni di raccolta degli **sfalci**.
→ **Indifferenziato:** inserisci i rifiuti in sacchetti ben chiusi e solo all'interno dei contenitori;

Il Rifiutologo: un'app che sa tutto!

Per non avere dubbi sulla raccolta differenziata, chiedi a **Il Rifiutologo**: è una guida digitale ai servizi ambientali, un'app gratuita e disponibile per iOS e per Android.
Troverai le informazioni aggiornate sui servizi offerti e sul tipo di raccolta differenziata applicata per ogni comune, strada e numero civico. Se vedi rifiuti abbandonati e cassonetti troppo pieni o danneggiati fai una segnalazione scattando una foto direttamente con Il Rifiutologo.

Scarica l'app il Rifiutologo da **App Store** o da **Google Play**: non potrai più farne a meno!

Semplice e facile da usare, ecco cosa puoi fare con Il Rifiutologo:

Cerca rifiuto
Questa funzione risponde a ogni dubbio di separazione. Si può anche utilizzare la scansione del **"codice a barre"** dei prodotti per ricevere le informazioni di dettaglio sulla raccolta differenziata.

Stazioni Ecologiche
Alla sezione "Stazioni Ecologiche" si trovano le **mappe aggiornate** e informazioni di dettaglio anche sugli **sconti** per ciascun materiale consegnato.

Calendario porta a porta
Per sapere giorni e orari di raccolta basta inserire la via e il civico in cui abiti e cliccare su "Calendario porta a porta": potrai **consultare il calendario**, impostare una **notifica che ti avvisa** quando esporre i vari rifiuti.

Scatta una foto
La funzione permette di effettuare **segnalazioni ambientali geolocalizzate** su eventuali rifiuti abbandonati e cassonetti troppo pieni o danneggiati.

Ritiro rifiuti ingombranti e potature
Non sai come smaltire vecchi elettrodomestici, arredi, altri oggetti ingombranti o potature? Prenota tramite l'app il loro **ritiro gratuito.**

INGOMBRANTI

IN VIAGGIO VERSO UN FUTURO MIGLIORE

GENNAIO 2026

TAPPA N° 1 — COSA HO IMPARATO

I rifiuti INGOMBRANTI li faccio ritirare gratuitamente da HERA

Prenota il tuo ritiro con l'app **Il Rifiutologo**

01	GIOVEDÌ	Capodanno
02	VENERDÌ	
03	SABATO	
04	DOMENICA	
05	LUNEDÌ	
06	MARTEDÌ	Epifania
07	MERCOLEDÌ	
08	GIOVEDÌ	
09	VENERDÌ	
10	SABATO	
11	DOMENICA	
12	LUNEDÌ	
13	MARTEDÌ	
14	MERCOLEDÌ	
15	GIOVEDÌ	
16	VENERDÌ	
17	SABATO	
18	DOMENICA	
19	LUNEDÌ	
20	MARTEDÌ	
21	MERCOLEDÌ	
22	GIOVEDÌ	
23	VENERDÌ	
24	SABATO	
25	DOMENICA	
26	LUNEDÌ	
27	MARTEDÌ	
28	MERCOLEDÌ	
29	GIOVEDÌ	
30	VENERDÌ	
31	SABATO	

LEGENDA RIFIUTI

- Carta
- Vetro
- Indifferenziato
- Plastica e Lattine
- Sfalci e Ramaglie
- Pannolini
- Organico

Esponi i rifiuti **la sera precedente** al giorno indicato nel calendario. In caso di abbondanti nevicate, il servizio di raccolta verrà sospeso.

Attenzione! Giornata di raccolta modificata.

GRUPPO HERA

FARMACI

FEBBRAIO 2026

TAPPA N° 2 — COSA HO IMPARATO

Dono a FARMACOAMICO i medicinali non scaduti.

Inquadra il Qr Code per saperne di più!

01	DOMENICA	
02	LUNEDÌ	Sfalci e Ramaglie, Pannolini, Organico
03	MARTEDÌ	Vetro
04	MERCOLEDÌ	Plastica e Lattine
05	GIOVEDÌ	Indifferenziato, Pannolini
06	VENERDÌ	Organico
07	SABATO	
08	DOMENICA	
09	LUNEDÌ	Pannolini, Organico
10	MARTEDÌ	Carta
11	MERCOLEDÌ	Plastica e Lattine
12	GIOVEDÌ	Pannolini
13	VENERDÌ	Organico
14	SABATO	
15	DOMENICA	
16	LUNEDÌ	Sfalci e Ramaglie, Pannolini, Organico
17	MARTEDÌ	Vetro
18	MERCOLEDÌ	Plastica e Lattine
19	GIOVEDÌ	Indifferenziato, Pannolini
20	VENERDÌ	Organico
21	SABATO	
22	DOMENICA	
23	LUNEDÌ	Pannolini, Organico
24	MARTEDÌ	Carta
25	MERCOLEDÌ	Plastica e Lattine
26	GIOVEDÌ	Pannolini
27	VENERDÌ	Organico
28	SABATO	

LEGENDA RIFIUTI

- Carta
- Vetro
- Indifferenziato
- Plastica e Lattine
- Sfalci e Ramaglie
- Pannolini
- Organico

Esponi i rifiuti **la sera precedente** al giorno indicato nel calendario. In caso di abbondanti nevicate, il servizio di raccolta verrà sospeso.

GRUPPO HERA

SFALCI E RAMAGLIE

MARZO 2026

TAPPA N° 3 — COSA HO IMPARATO

Non uso sacchetti e getto gli sfalci sfusi direttamente negli appositi contenitori.

01	DOMENICA	
02	LUNEDÌ	Sfalci e Ramaglie, Pannolini, Organico
03	MARTEDÌ	Vetro
04	MERCOLEDÌ	Plastica e Lattine
05	GIOVEDÌ	Indifferenziato, Pannolini
06	VENERDÌ	Organico
07	SABATO	
08	DOMENICA	
09	LUNEDÌ	Sfalci e Ramaglie, Pannolini, Organico
10	MARTEDÌ	Carta
11	MERCOLEDÌ	Plastica e Lattine
12	GIOVEDÌ	Pannolini
13	VENERDÌ	Organico
14	SABATO	
15	DOMENICA	
16	LUNEDÌ	Sfalci e Ramaglie, Pannolini, Organico
17	MARTEDÌ	Vetro
18	MERCOLEDÌ	Plastica e Lattine
19	GIOVEDÌ	Indifferenziato, Pannolini
20	VENERDÌ	Organico
21	SABATO	
22	DOMENICA	
23	LUNEDÌ	Sfalci e Ramaglie, Pannolini, Organico
24	MARTEDÌ	Carta
25	MERCOLEDÌ	Plastica e Lattine
26	GIOVEDÌ	Pannolini
27	VENERDÌ	Organico
28	SABATO	
29	DOMENICA	
30	LUNEDÌ	Sfalci e Ramaglie, Pannolini, Organico
31	MARTEDÌ	Vetro

LEGENDA RIFIUTI

- Carta
- Vetro
- Indifferenziato
- Plastica e Lattine
- Sfalci e Ramaglie
- Pannolini
- Organico

Esponi i rifiuti **la sera precedente** al giorno indicato nel calendario. In caso di abbondanti nevicate, il servizio di raccolta verrà sospeso.

GRUPPO HERA

ORGANICO

IN VIAGGIO VERSO UN FUTURO MIGLIORE

APRILE 2026

TAPPA N° 4 — COSA HO IMPARATO

Per raccogliere l'organico uso solo sacchetti compostabili o di carta.

01	MERCOLEDÌ	
02	GIOVEDÌ	
03	VENERDÌ	
04	SABATO	
05	DOMENICA	Pasqua
06	LUNEDÌ	Lunedì di Pasqua
07	MARTEDÌ	
08	MERCOLEDÌ	
09	GIOVEDÌ	
10	VENERDÌ	
11	SABATO	
12	DOMENICA	
13	LUNEDÌ	
14	MARTEDÌ	
15	MERCOLEDÌ	
16	GIOVEDÌ	
17	VENERDÌ	
18	SABATO	
19	DOMENICA	
20	LUNEDÌ	
21	MARTEDÌ	
22	MERCOLEDÌ	
23	GIOVEDÌ	
24	VENERDÌ	
25	SABATO	Anniversario della Liberazione
26	DOMENICA	
27	LUNEDÌ	
28	MARTEDÌ	
29	MERCOLEDÌ	
30	GIOVEDÌ	

LEGENDA RIFIUTI

- Carta
- Vetro
- Indifferenziato
- Plastica e Lattine
- Sfalci e Ramaglie
- Pannolini
- Organico

Esponi i rifiuti **la sera precedente** al giorno indicato nel calendario.

GRUPPO HERA

OLIO ESAUSTO

IN VIAGGIO VERSO UN FUTURO MIGLIORE

MAGGIO 2026

TAPPA N° 5 — COSA HO IMPARATO

Raccolgo a freddo l'olio alimentare e lo porto negli appositi contenitori stradali o alle Stazioni Ecologiche.

01	VENERDÌ	Festa del lavoro
02	SABATO	
03	DOMENICA	
04	LUNEDÌ	
05	MARTEDÌ	
06	MERCOLEDÌ	
07	GIOVEDÌ	
08	VENERDÌ	
09	SABATO	
10	DOMENICA	
11	LUNEDÌ	
12	MARTEDÌ	
13	MERCOLEDÌ	
14	GIOVEDÌ	
15	VENERDÌ	
16	SABATO	
17	DOMENICA	
18	LUNEDÌ	
19	MARTEDÌ	
20	MERCOLEDÌ	
21	GIOVEDÌ	
22	VENERDÌ	
23	SABATO	
24	DOMENICA	
25	LUNEDÌ	
26	MARTEDÌ	
27	MERCOLEDÌ	
28	GIOVEDÌ	
29	VENERDÌ	
30	SABATO	
31	DOMENICA	

LEGENDA RIFIUTI

- Carta
- Vetro
- Indifferenziato
- Plastica e Lattine
- Sfalci e Ramaglie
- Pannolini
- Organico

Esponi i rifiuti **la sera precedente** al giorno indicato nel calendario.

GRUPPO HERA

RAEE

GIUGNO 2026

TAPPA N° 6 — COSA HO IMPARATO

Posso portare i RAEE (Rifiuti da Apparecchiature Elettriche e Elettroniche) alle Stazioni Ecologiche.

Inquadra il Qr Code per saperne di più!

01	LUNEDÌ	
02	MARTEDÌ	Festa della Repubblica
03	MERCOLEDÌ	
04	GIOVEDÌ	
05	VENERDÌ	
06	SABATO	
07	DOMENICA	
08	LUNEDÌ	
09	MARTEDÌ	
10	MERCOLEDÌ	
11	GIOVEDÌ	
12	VENERDÌ	
13	SABATO	
14	DOMENICA	
15	LUNEDÌ	
16	MARTEDÌ	
17	MERCOLEDÌ	
18	GIOVEDÌ	
19	VENERDÌ	
20	SABATO	
21	DOMENICA	
22	LUNEDÌ	
23	MARTEDÌ	
24	MERCOLEDÌ	
25	GIOVEDÌ	
26	VENERDÌ	
27	SABATO	
28	DOMENICA	
29	LUNEDÌ	
30	MARTEDÌ	

LEGENDA RIFIUTI

- Carta
- Vetro
- Indifferenziato
- Plastica e Lattine
- Sfalci e Ramaglie
- Pannolini
- Organico

Esponi i rifiuti **la sera precedente** al giorno indicato nel calendario.

GRUPPO HERA

CARTA

LUGLIO 2026

TAPPA N° 7 — COSA HO IMPARATO

I cartoni delle bevande e quelli della pizza vanno gettati nella carta, ma solo senza residui.

01	MERCOLEDÌ	Plastica e Lattine
02	GIOVEDÌ	Pannolini
03	VENERDÌ	Organico
04	SABATO	
05	DOMENICA	
06	LUNEDÌ	Sfalci e Ramaglie, Pannolini, Organico
07	MARTEDÌ	Vetro
08	MERCOLEDÌ	Plastica e Lattine
09	GIOVEDÌ	Indifferenziato, Pannolini
10	VENERDÌ	Organico
11	SABATO	
12	DOMENICA	
13	LUNEDÌ	Pannolini, Organico
14	MARTEDÌ	Carta
15	MERCOLEDÌ	Plastica e Lattine
16	GIOVEDÌ	Pannolini
17	VENERDÌ	Organico
18	SABATO	
19	DOMENICA	
20	LUNEDÌ	Sfalci e Ramaglie, Pannolini, Organico
21	MARTEDÌ	Vetro
22	MERCOLEDÌ	Plastica e Lattine
23	GIOVEDÌ	Indifferenziato, Pannolini
24	VENERDÌ	Organico
25	SABATO	
26	DOMENICA	
27	LUNEDÌ	Pannolini, Organico
28	MARTEDÌ	Carta
29	MERCOLEDÌ	Plastica e Lattine
30	GIOVEDÌ	Pannolini
31	VENERDÌ	Organico

LEGENDA RIFIUTI

- Carta
- Vetro
- Indifferenziato
- Plastica e Lattine
- Sfalci e Ramaglie
- Pannolini
- Organico

Esponi i rifiuti **la sera precedente** al giorno indicato nel calendario.

GRUPPO HERA

LATTINE

AGOSTO 2026

TAPPA N° 8 — COSA HO IMPARATO

Ho scoperto che una lattina può essere riciclata all'infinito.

01	SABATO	
02	DOMENICA	
03	LUNEDÌ	Sfalci e Ramaglie, Pannolini, Organico
04	MARTEDÌ	Vetro
05	MERCOLEDÌ	Plastica e Lattine
06	GIOVEDÌ	Indifferenziato, Pannolini
07	VENERDÌ	Organico
08	SABATO	
09	DOMENICA	
10	LUNEDÌ	Pannolini, Organico
11	MARTEDÌ	Carta
12	MERCOLEDÌ	Plastica e Lattine
13	GIOVEDÌ	Pannolini
14	VENERDÌ	Organico
15	SABATO	Ferragosto
16	DOMENICA	
17	LUNEDÌ	Sfalci e Ramaglie, Pannolini, Organico
18	MARTEDÌ	Vetro
19	MERCOLEDÌ	Plastica e Lattine
20	GIOVEDÌ	Indifferenziato, Pannolini
21	VENERDÌ	Organico
22	SABATO	
23	DOMENICA	
24	LUNEDÌ	Pannolini, Organico
25	MARTEDÌ	Carta
26	MERCOLEDÌ	Plastica e Lattine
27	GIOVEDÌ	Pannolini
28	VENERDÌ	Organico
29	SABATO	
30	DOMENICA	
31	LUNEDÌ	Sfalci e Ramaglie, Pannolini, Organico

LEGENDA RIFIUTI

- Carta
- Vetro
- Indifferenziato
- Plastica e Lattine
- Sfalci e Ramaglie
- Pannolini
- Organico

Esponi i rifiuti **la sera precedente** al giorno indicato nel calendario.

GRUPPO HERA

VETRO

SETTEMBRE 2026

TAPPA N° 9 — COSA HO IMPARATO

NON getto nel vetro cristalli e ceramiche.

01	MARTEDÌ	Vetro
02	MERCOLEDÌ	Plastica e Lattine
03	GIOVEDÌ	Indifferenziato, Pannolini
04	VENERDÌ	Organico
05	SABATO	
06	DOMENICA	
07	LUNEDÌ	Sfalci e Ramaglie, Pannolini, Organico
08	MARTEDÌ	Carta
09	MERCOLEDÌ	Plastica e Lattine
10	GIOVEDÌ	Pannolini
11	VENERDÌ	Organico
12	SABATO	
13	DOMENICA	
14	LUNEDÌ	Sfalci e Ramaglie, Pannolini, Organico
15	MARTEDÌ	Vetro
16	MERCOLEDÌ	Plastica e Lattine
17	GIOVEDÌ	Indifferenziato, Pannolini
18	VENERDÌ	Organico
19	SABATO	
20	DOMENICA	
21	LUNEDÌ	Sfalci e Ramaglie, Pannolini, Organico
22	MARTEDÌ	Carta
23	MERCOLEDÌ	Plastica e Lattine
24	GIOVEDÌ	Pannolini
25	VENERDÌ	Organico
26	SABATO	
27	DOMENICA	
28	LUNEDÌ	Sfalci e Ramaglie, Pannolini, Organico
29	MARTEDÌ	Vetro
30	MERCOLEDÌ	Plastica e Lattine

LEGENDA RIFIUTI

- Carta
- Vetro
- Indifferenziato
- Plastica e Lattine
- Sfalci e Ramaglie
- Pannolini
- Organico

Esponi i rifiuti **la sera precedente** al giorno indicato nel calendario.

GRUPPO HERA

PILE E BATTERIE

OTTOBRE 2026

TAPPA N° 10 — COSA HO IMPARATO

Getto pile e batterie solo negli appositi contenitori presso esercizi convenzionati o le porto alle Stazioni Ecologiche.

01	GIOVEDÌ	
02	VENERDÌ	
03	SABATO	
04	DOMENICA	
05	LUNEDÌ	
06	MARTEDÌ	
07	MERCOLEDÌ	
08	GIOVEDÌ	
09	VENERDÌ	
10	SABATO	
11	DOMENICA	
12	LUNEDÌ	
13	MARTEDÌ	
14	MERCOLEDÌ	
15	GIOVEDÌ	
16	VENERDÌ	
17	SABATO	
18	DOMENICA	
19	LUNEDÌ	
20	MARTEDÌ	
21	MERCOLEDÌ	
22	GIOVEDÌ	
23	VENERDÌ	
24	SABATO	
25	DOMENICA	
26	LUNEDÌ	
27	MARTEDÌ	
28	MERCOLEDÌ	
29	GIOVEDÌ	
30	VENERDÌ	
31	SABATO	

LEGENDA RIFIUTI

- Carta
- Vetro
- Indifferenziato
- Plastica e Lattine
- Sfalci e Ramaglie
- Pannolini
- Organico

Esponi i rifiuti **la sera precedente** al giorno indicato nel calendario.

GRUPPO HERA

PLASTICA

NOVEMBRE 2026

TAPPA N° 11 — COSA HO IMPARATO

Getto nella plastica solo gli imballaggi, cioè plastiche che contengono o avvolgono prodotti.

Per saperne di più, gioca agli **ECOgames**!

01	DOMENICA	Ognissanti
02	LUNEDÌ	
03	MARTEDÌ	
04	MERCOLEDÌ	
05	GIOVEDÌ	
06	VENERDÌ	
07	SABATO	
08	DOMENICA	
09	LUNEDÌ	
10	MARTEDÌ	
11	MERCOLEDÌ	
12	GIOVEDÌ	
13	VENERDÌ	
14	SABATO	
15	DOMENICA	
16	LUNEDÌ	
17	MARTEDÌ	
18	MERCOLEDÌ	
19	GIOVEDÌ	
20	VENERDÌ	
21	SABATO	
22	DOMENICA	
23	LUNEDÌ	
24	MARTEDÌ	
25	MERCOLEDÌ	
26	GIOVEDÌ	
27	VENERDÌ	
28	SABATO	
29	DOMENICA	
30	LUNEDÌ	

LEGENDA RIFIUTI

Carta — Vetro — Indifferenziato — Plastica e Lattine

Sfalci e Ramaglie — Pannolini — Organico

Esponi i rifiuti **la sera precedente** al giorno indicato nel calendario. In caso di abbondanti nevicate, il servizio di raccolta verrà sospeso.

GRUPPO HERA

INDIFFERENZIATA

DICEMBRE 2026

TAPPA N° 12 COSA HO IMPARATO

Quando non so dove gettare un rifiuto, consulto sempre IL RIFIUTOLOGO.

Scopri come inquadrando il Qr Code

01	MARTEDÌ	
02	MERCOLEDÌ	
03	GIOVEDÌ	
04	VENERDÌ	
05	SABATO	
06	DOMENICA	
07	LUNEDÌ	
08	MARTEDÌ	Immacolata Concezione
09	MERCOLEDÌ	
10	GIOVEDÌ	
11	VENERDÌ	
12	SABATO	
13	DOMENICA	
14	LUNEDÌ	
15	MARTEDÌ	
16	MERCOLEDÌ	
17	GIOVEDÌ	
18	VENERDÌ	
19	SABATO	
20	DOMENICA	
21	LUNEDÌ	
22	MARTEDÌ	
23	MERCOLEDÌ	
24	GIOVEDÌ	
25	VENERDÌ	Natale
26	SABATO	Santo Stefano
27	DOMENICA	
28	LUNEDÌ	
29	MARTEDÌ	
30	MERCOLEDÌ	
31	GIOVEDÌ	

LEGENDA RIFIUTI

- Carta
- Vetro
- Indifferenziato
- Plastica e Lattine
- Sfalci e Ramaglie
- Pannolini
- Organico

Esponi i rifiuti **la sera precedente** al giorno indicato nel calendario. In caso di abbondanti nevicate, il servizio di raccolta verrà sospeso.

Attenzione!
Giornata di raccolta modificata.

GRUPPO HERA

INGOMBRANTI

GENNAIO 2027

TAPPA N° 1 — COSA HO IMPARATO

I rifiuti INGOMBRANTI li faccio ritirare gratuitamente da HERA

01	VENERDÌ	Capodanno
02	SABATO	
03	DOMENICA	
04	LUNEDÌ	
05	MARTEDÌ	
06	MERCOLEDÌ	Epifania
07	GIOVEDÌ	
08	VENERDÌ	
09	SABATO	
10	DOMENICA	
11	LUNEDÌ	
12	MARTEDÌ	
13	MERCOLEDÌ	
14	GIOVEDÌ	
15	VENERDÌ	
16	SABATO	
17	DOMENICA	
18	LUNEDÌ	
19	MARTEDÌ	
20	MERCOLEDÌ	
21	GIOVEDÌ	
22	VENERDÌ	
23	SABATO	
24	DOMENICA	
25	LUNEDÌ	
26	MARTEDÌ	
27	MERCOLEDÌ	
28	GIOVEDÌ	
29	VENERDÌ	
30	SABATO	
31	DOMENICA	

LEGENDA RIFIUTI

- Carta
- Vetro
- Indifferenziato
- Plastica e Lattine
- Sfalci e Ramaglie
- Pannolini
- Organico

Esponi i rifiuti **la sera precedente** al giorno indicato nel calendario. In caso di abbondanti nevicate, il servizio di raccolta verrà sospeso.

Attenzione!
Giornata di raccolta modificata.

GRUPPO HERA

Ti servono informazioni? Ecco dove trovarle!

Chiama il servizio clienti per:

- **attivare** i servizi per pannolini/pannoloni;
- **essere contattat**o da un nostro tecnico (per utenze che hanno criticità di esposizione contenitori o necessità di servizi personalizzati).

Servizio Clienti
Utenze domestiche
800.999.500 (chiamata gratuita)
Dal lunedì al venerdì: 8-22
Sabato: 8-18

Servizio Clienti
Utenze non domestiche
800.999.700 (chiamata gratuita)
Dal lunedì al venerdì: 8-22
Sabato: 8-18

Il Servizio Clienti è chiuso nei giorni festivi infrasettimanali.

Non conosci ancora Il Rifiutologo?

Scarica l'app
il Rifiutologo

Sito web
www.gruppohera.it/clienti
Scopri tutti i servizi attivi nel tuo Comune.

App "Il Rifiutologo"
www.ilrifiutologo.it
Consulta online o scarica "Il Rifiutologo" da App Store o da Google Play.

Stampato su carta ecologica. Edizione 2025.
Informazioni riferite alle normative vigenti alla data di redazione del presente documento.